大漁で参加者の顔もほころぶ

→引き上げられた網にかかった魚に見入る参加者

→ブリさばきに挑戦する若松さん

獅子島で漁師体験ツアー

2月22日、獅子島地区で漁業体験を軸にした観光ツアーが始まりました。

ツアーは、地元の漁業者でつくる獅子島ブルーツーリズム事業部会（山下英輝代表）が、昨年から準備を進め、所有する漁船を遊漁船として登録し実施しています。

地元で「とんとこ」と呼ばれるごち網漁や、タコつぼ漁、養殖ブリへのエサやり体験の3つのコースが用意され、出水市から約30人が参加しました。

ごち網漁で大小さまざまなタイが網にかかり大漁となったほか、タコつぼ漁ではローラーで巻き上げられたつぼの中からタコが姿を現す様子を見て楽しみました。港に帰るとブリさばき体験を実施し、水揚げされたばかりの魚を使った昼食を満喫しました。

ブリさばきに挑戦した若松美幸さん（出水市）は「ブリさばきは難しかった。獅子島は人が優しくて魚も美味しい。また来たい」と話し、笑みがこぼれました。

I・Uターン者向け 入居者募集

Iターン・Uターン者を対象に、獅子島地区にある物件の入居者を次のとおり募集します。

○住宅名
獅子島活性化定住促進住宅

○住所
獅子島121番地2
（片側港フェリー発着所近く）

○間取り
左図のとおり（平屋建て）

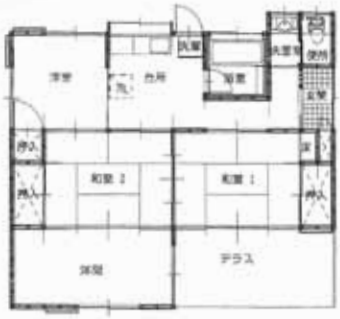

○入居可能日（予定）
4月1日から

◎問い合わせ先
役場建設課
☎（88）5654［直通］

町長動静 2月

1日	鹿児島出水会（鹿児島市）
2日	獅子島ウォーク2014（獅子島）
4日	県公民館連絡協議会理事会・九州地区公民館研究大会鹿児島大会実行委員会（鹿児島市）
5日	県国保連合会理事会（鹿児島市）
6日	県森林整備公社理事会・県治山林道協会理事会（鹿児島市）
7日	北薩広域行政事務組合理事会（出水市）
8日	長島の子表彰式（文化ホール）
10日	全体朝礼（長島町役場）
	北薩地区社会福祉協議会意見交換会（保健福祉センター）
12日	漁港漁場協会第2回理事会・県国保診療施設協議会総会事前打合せ会（鹿児島市）
13日	県国民健康保険診療施設協議会理事会・県土地改良事業団連合会理事会（鹿児島市）
14日	認定農業者認定証交付式・農業農村環境情報協議会（指江庁舎）
15日	かごしま長島会（鹿児島市）
17日	事業推進中央陳情（東京都）
18日	後期高齢広域連合議会定例会・町村会
19日	新理事打合わせ会（鹿児島市）
19日～20日	ながしま春木ケ岡太陽光発電所竣工式（城川内） 日本離島センター懇談会・理事会・全国市町村水産業振興対策協議会常任理事会（東京都）
21日	国保診療施設協議会通常総会・国保診療施協議会開設者研修会・国保連合会通常総会（鹿児島市）
24日	町長相談（指江庁舎）
25日	報道機関共同取材（長島町役場） 市町村長研修会・町村会定期総会・県過疎地域自立促進協議会臨時総会・肥薩おれんじ鉄道支援説明会（鹿児島市）
26日	北薩広域行政事務組合議会（出水市） 天長フェリー航路改善協議会・課長会（長島町役場）
27日	町長相談（指江庁舎）
28日	市町村総合事務組合議会定例会（鹿児島市） 市町村振興協会評議員会（鹿児島市）